

令和 3 年 度

定期監査報告書（第 1 回）

九 十 九 里 町 監 査 委 員

定期監査報告書（第1回）

1. 監査の期間

令和3年8月4日・5日

2. 監査の場所

九十九里町役場 議員控室

3. 監査の対象

企画財政課・住民課・総務課・税務課

4. 監査の主眼及び結果

監査を実施するにあたっては、地方自治法第199条第4項の定めるところにより、町の財務に関する事務の執行や経営に係る事業の管理が、同法第2条第14項及び第15項の規定の趣旨に沿ってなされているかを主眼とし、主管課長等から必要な書類の提出を求めるとともに、説明を聴取し監査をした結果、これらの事務事業はおおむね適正に執行されていると認められた。

企画財政課（令和3年8月4日執行）

1. 組織について

総員11名（職員10名・会計年度任用職員1名）、3係である。

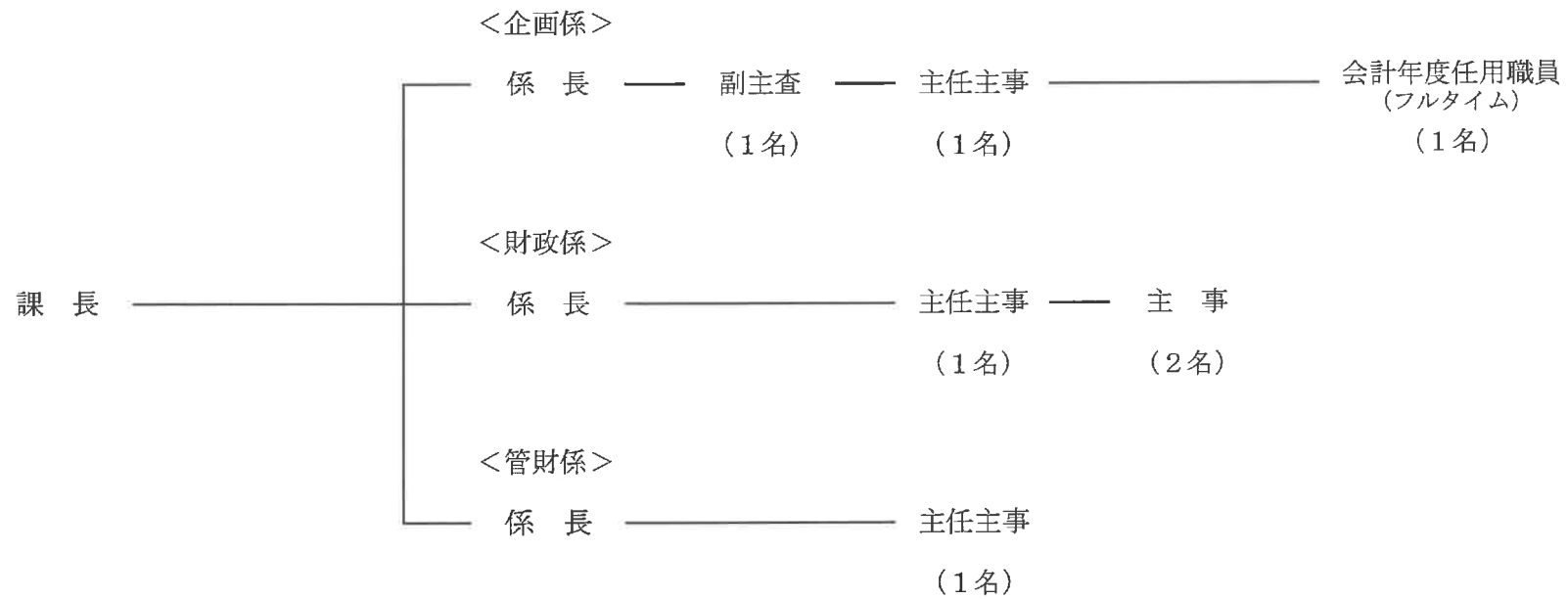

2. 予算執行状況

・企画係

(1) 歳入

(単位：円)

科目 区分	予算額	調定額	収入済額	収入未済額	収入率 (%)	
					対予算	対調定
国庫支出金	97,628,000	97,625,000	96,379,000	1,246,000	98.7	98.7
県支出金	920,000	996,480	796,680	199,800	86.6	80.0
財産収入	3,000	0	0	0	0.0	0.0
寄附金	70,000,000	2,835,000	2,835,000	0	4.1	100.0
繰入金	78,100,000	0	0	0	0.0	0.0
諸収入	90,000	0	0	0	0.0	0.0

(2) 歳出

(単位：円)

科目 区分	予算額	執行済額	支出済額	予算残額	執行率 (%)
企画費	75,813,000	1,627,944	929,776	74,185,056	2.2
統計調査総務費	5,112,000	1,768,700	1,670,200	3,343,300	34.6
基幹統計費	902,000	98,963	79,661	803,037	11.0

・財政係

(1) 歳入

(単位：円)

区 分 科 目	予 算 額	調 定 額	収 入 済 額	収 入 未 済 額	収 入 率 (%)	
					対 予 算	対 調 定
地 方 譲 与 税	46,000,000	21,031,000	21,031,000	0	45.7	100.0
利 子 割 交 付 金	900,000	0	0	0	0.0	0.0
配 当 割 交 付 金	7,000,000	0	0	0	0.0	0.0
株 式 等 譲 渡 所 得 割 交 付 金	5,000,000	0	0	0	0.0	0.0
法 人 事 業 税 交 付 金	7,000,000	0	0	0	0.0	0.0
地 方 消 費 税 交 付 金	300,000,000	73,763,000	73,763,000	0	24.6	100.0
自 動 車 取 得 税 交 付 金	1,000	0	0	0	0.0	0.0
環 境 性 能 割 交 付 金	10,000,000	0	0	0	0.0	0.0
地 方 特 例 交 付 金	24,000,000	4,165,000	4,165,000	0	17.4	100.0
地 方 交 付 税	1,888,000,000	996,862,000	996,862,000	0	52.8	100.0
財 産 収 入	12,000	105	105	0	0.9	100.0
寄 附 金	1,000	0	0	0	0.0	0.0
繰 入 金	68,205,000	0	0	0	0.0	0.0
繰 越 金	93,557,000	645,411,836	645,411,836	0	689.9	100.0
諸 収 入	1,361,000	284,670	284,670	0	20.9	100.0
町 債	641,400,000	0	0	0	0.0	0.0

(2) 歳 出

(単位：円)

科 目 / 区 分	予 算 額	執 行 済 額	支 出 済 額	予 算 残 額	執 行 率 (%)
財 政 管 理 費	1,739,000	40,440	440	1,698,560	2.3
公 共 施 設 公 用 施 設 災 害 復 旧 費	2,000	0	0	2,000	0.0
道 路 橋 り よ う 災 害 復 旧 費	2,000	0	0	2,000	0.0
文 教 施 設 災 害 復 旧 費	2,000	0	0	2,000	0.0
公 債 費 元 金	573,053,000	0	0	573,053,000	0.0
公 債 費 利 子	24,486,000	0	0	24,486,000	0.0
公 債 費 公 債 諸 費	1,000	0	0	1,000	0.0
財 政 調 整 基 金 費	12,000	0	0	12,000	0.0
ガ ス 事 業 会 計 支 出 金	456,000	224,000	224,000	232,000	49.1
予 備 費	7,955,000	0	0	7,955,000	0.0

・管財係

(1) 歳入

(単位：円)

科目	区分	予算額	調定額	収入済額	収入未済額	収入率(%)	
						対予算	対調定
使用料及び手数料		234,000	233,442	227,442	6,000	97.2	97.4
財産収入		229,000	171,810	171,810	0	75.0	100.0
諸収入		977,000	68,662	29,722	38,940	3.0	43.3

(2) 歳出

(単位：円)

科目	区分	予算額	執行済額	支出済額	予算残額	執行率(%)

3. 監査の結果

本課の監査は、令和3年4月1日から令和3年6月30日までの期間における事務の執行状況について監査した結果適正と認められた。(歳入・歳出 令和3年6月30日現在執行状況)

住民課（令和3年8月4日執行）

1. 組織について

総員14名（職員11名・会計年度任用職員3名）、2係である。

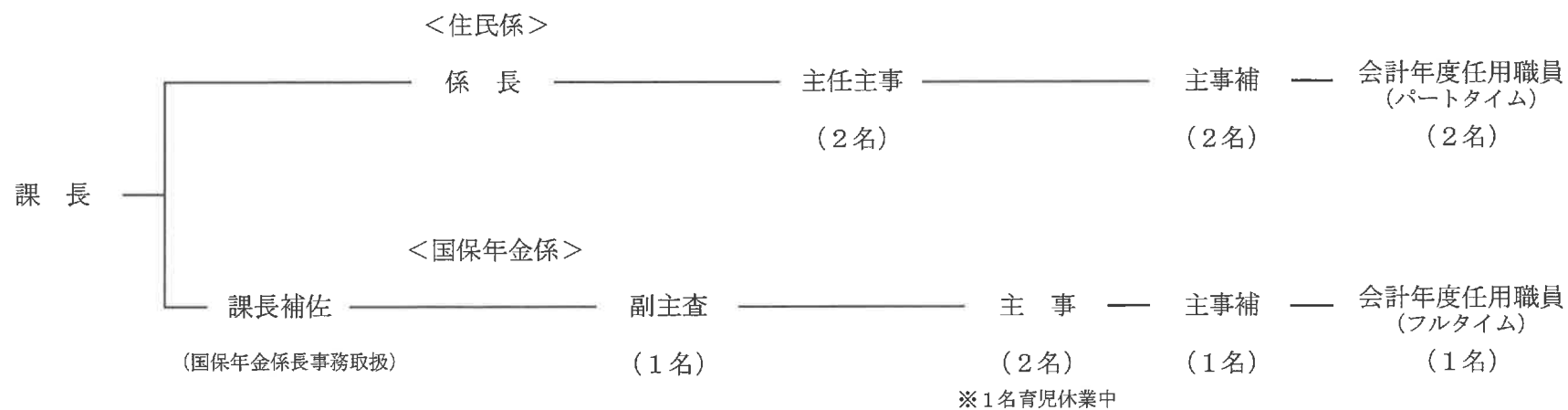

2. 予算執行状況

一般会計

・住民係

(1) 歳入

(単位：円)

科目 区分	予算額	調定額	収入済額	収入未済額	収入率(%)	
					対予算	対調定
使用料及び手数料	7,832,000	1,836,950	1,836,950	0	23.5	100.0
国庫支出金	17,147,000	2,137,000	1,850,000	287,000	10.8	86.6
県支出金	21,000	0	0	0	0.0	0.0

(2) 歳出

(単位：円)

科目 区分	予算額	執行済額	支出済額	予算残額	執行率(%)
戸籍住民基本台帳費	57,143,000	16,720,298	13,345,493	40,422,702	29.3

・国保年金係

(1) 歳入

(単位：円)

科目 / 区分	予算額	調定額	収入済額	収入未済額	収入率 (%)	
					対予算	対調定
国庫支出金	19,186,000	2,378,000	950,000	1,428,000	5.0	40.0
県支出金	97,078,000	0	0	0	0.0	0.0
繰入金	1,000	0	0	0	0.0	0.0
諸収入	2,000	0	0	0	0.0	0.0

(2) 歳出

(単位：円)

科目 / 区分	予算額	執行済額	支出済額	予算残額	執行率 (%)
国民年金費	6,495,000	1,585,099	1,551,887	4,909,901	24.4
国民健康保険費	161,910,000	10,637,744	10,637,744	151,272,256	6.6
後期高齢者医療費	282,785,000	71,331,171	37,861,171	211,453,829	25.2

国民健康保険特別会計

(1) 歳 入

(単位：円)

科 目 \ 区 分	予 算 額	調 定 額	収 入 済 額	収 入 未 済 額	収 入 率 (%)	
					対 予 算	対 調 定
国 庫 支 出 金	1,000	0	0	0	0.0	0.0
県 支 出 金	1,580,862,000	1,501,574,069	310,824,000	1,190,750,069	19.7	20.7
財 産 収 入	9,000	0	0	0	0.0	0.0
繰 入 金	226,177,000	0	0	0	0.0	0.0
繰 越 金	1,000	50,632,661	50,632,661	0	5063266.1	100.0
諸 収 入	1,016,000	0	0	0	0.0	0.0

(2) 歳 出

(単位：円)

科 目 / 区 分	予 算 額	執 行 済 額	支 出 済 額	予 算 残 額	執 行 率 (%)
総務管理費	11,485,000	5,661,117	1,037,375	5,823,883	49.3
療養諸費	1,353,266,000	203,433,455	203,357,519	1,149,832,545	15.0
高額療養費	190,098,000	40,484,988	40,484,988	149,613,012	21.3
移送費	1,000	0	0	1,000	0.0
出産育児諸費	5,043,000	840,420	420,210	4,202,580	16.7
葬祭諸費	2,000,000	350,000	200,000	1,650,000	17.5
傷病手当金	1,000	0	0	1,000	0.0
医療給付費分	349,266,000	0	0	349,266,000	0.0
後期高齢者支援金等分	121,527,000	0	0	121,527,000	0.0
介護納付金分	49,184,000	0	0	49,184,000	0.0
共同事業拠出金	1,000	0	0	1,000	0.0
保健事業費	9,502,000	1,147,546	723,773	8,354,454	12.1
特定健康診査等事業費	24,302,000	458,286	327,964	23,843,714	1.9
基金積立金	9,000	0	0	9,000	0.0
公債費	1,000	0	0	1,000	0.0
諸支出金	4,000	0	0	4,000	0.0
予備費	5,000,000	0	0	5,000,000	0.0

後期高齢者医療特別会計

(1) 歳入

(単位：円)

科目	区分	予算額	調定額	収入済額	収入未済額	収入率(%)	
						対予算	対調定
後期高齢者医療 保険料		160,435,000	60,632,500	20,162,700	40,469,800	12.6	33.3
使用料及び手数料		2,000	0	0	0	0.0	0.0
繰入金		64,164,000	0	0	0	0.0	0.0
繰越金		1,000	3,061,480	3,061,480	0	306148.0	100.0
諸収入		8,398,000	0	0	0	0.0	0.0

(2) 歳出

(単位：円)

科目	区分	予算額	執行済額	支出済額	予算残額	執行率(%)
徴収費		648,000	21,443	20,519	626,557	3.3
後期高齢者医療 広域連合納付金		218,094,000	19,897,100	19,897,100	198,196,900	9.1
諸支出金		502,000	165,600	161,300	336,400	33.0
予備費		1,000,000	0	0	1,000,000	0.0

3. 監査の結果

本課の監査は、令和3年4月1日から令和3年6月30日までの期間における事務の執行状況について監査した結果適正と認められた。(歳入・歳出 令和3年6月30日現在執行状況)

総務課（令和3年8月5日執行）

1. 組織について

総員14名（職員13名・会計年度任用職員1名）、4係である。

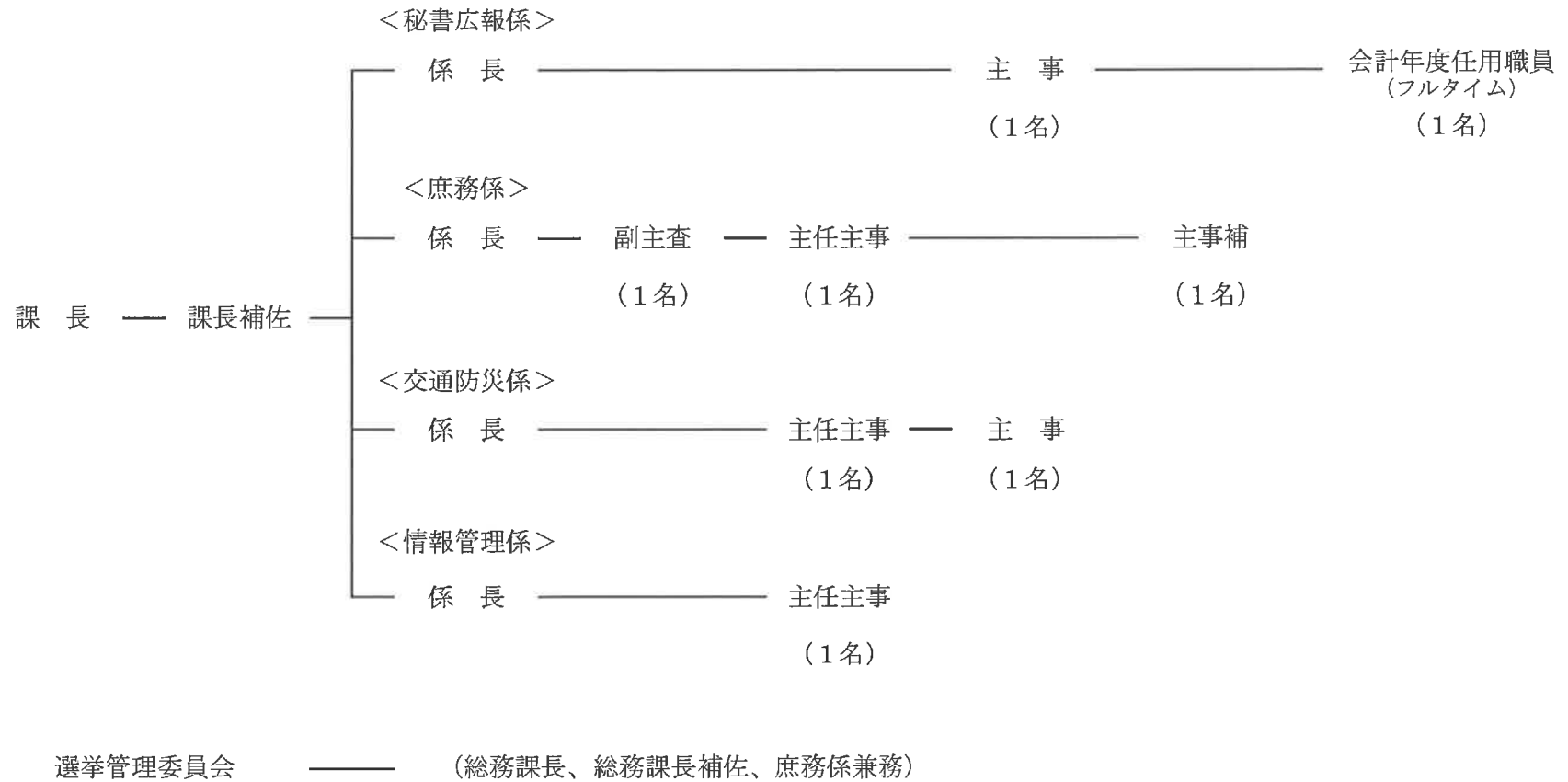

2. 予算執行状況

・秘書広報係

(1) 歳入

(単位：円)

科目	区分	予算額	調定額	収入済額	収入未済額	収入率 (%)	
						対予算	対調定
財産収入		3,000	3,750	3,750	0	125.0	100.0
諸収入		270,000	380,000	210,000	170,000	77.8	55.3

(2) 歳出

(単位：円)

科目	区分	予算額	執行済額	支出済額	予算残額	執行率 (%)
一般管理費		5,791,000	1,583,622	1,129,786	4,207,378	27.4
文書広報費		5,550,000	1,934,129	929,499	3,615,871	34.9

・庶務係

(1) 歳入

(単位：円)

科目 / 区分	予算額	調定額	収入済額	収入未済額	収入率 (%)	
					対予算	対調定
国庫支出金	23,000	31,000	0	31,000	0.0	0.0
県支出金	10,684,000	0	0	0	0.0	0.0
諸収入	582,000	45,560	34,587	10,973	5.9	75.9

(2) 歳出

(単位：円)

科目 / 区分	予算額	執行済額	支出済額	予算残額	執行率 (%)
一般管理費	341,921,000	126,854,647	125,470,724	215,066,353	37.1
文書広報費	8,359,000	6,393,185	851,219	1,965,815	76.5
諸費	32,323,000	27,833,499	13,551,499	4,489,501	86.1
選挙管理委員会費	229,000	35,376	35,376	193,624	15.5
衆議院議員選挙費	10,313,000	0	0	10,313,000	0.0

・交通防災係

(1) 歳入

(単位：円)

科目 / 区分	予算額	調定額	収入済額	収入未済額	収入率 (%)	
					対予算	対調定
交通安全対策金 特別交付金	1,000,000	0	0	0	0.0	0.0
県支出金	2,095,000	0	0	0	0.0	0.0
諸収入	1,000	0	0	0	0.0	0.0

(2) 歳出

(単位：円)

科目 / 区分	予算額	執行済額	支出済額	予算残額	執行率 (%)
交通安全対策費	1,474,000	219,000	137,200	1,255,000	14.9
諸費	7,696,000	5,974,506	5,427,506	1,721,494	77.6
災害救助費	43,000	38,452	38,452	4,548	89.4
常備消防費	286,240,000	286,240,000	71,560,000	0	100.0
非常備消防費	25,935,000	13,250,949	10,058,781	12,684,051	51.1
消防施設費	30,883,000	23,109,155	326,931	7,773,845	74.8
災害対策費	27,743,000	15,826,996	764,478	11,916,004	57.1

・情報管理係

(1) 歳入

(単位：円)

科目	区分	予算額	調定額	収入済額	収入未済額	収入率(%)	
						対予算	対調定
国庫支出金		1,064,000	1,064,000	0	1,064,000	0.0	0.0

(2) 歳出

(単位：円)

科目	区分	予算額	執行済額	支出済額	予算残額	執行率(%)

3. 監査の結果

本課の監査は、令和3年4月1日から令和3年6月30日までの期間における事務の執行状況について監査した結果適正と認められた。(歳入・歳出 令和3年6月30日現在執行状況)

税務課（令和3年8月5日執行）

1. 組織について

総員15名（職員12名・会計年度任用職員3名）、2係である。

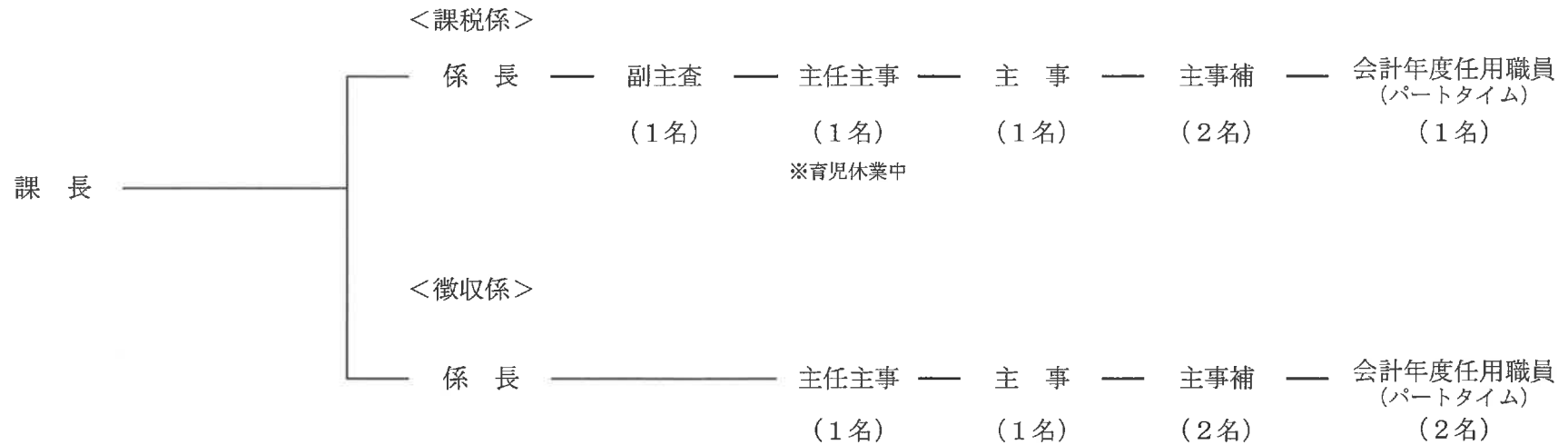

2. 予算執行状況

一般会計

(1) 歳入

(単位：円)

科 目	区 分	予 算 額	調 定 額	収 入 済 額	収 入 未 済 額	収 入 率 (%)	
						対 予 算	対 調 定
町民税個人	現年分	529,646,000	608,515,704	113,517,754	494,997,950	21.4	18.7
町民税個人	滞納分	10,349,000	58,154,539	3,694,102	54,460,437	35.7	6.4
町民税法人	現年分	49,452,000	22,126,400	22,109,700	16,700	44.7	99.9
町民税法人	滞納分	307,000	2,210,500	0	2,210,500	0.0	0.0
固定資産税	現年分	585,616,000	612,058,000	342,472,100	269,585,900	58.5	56.0
固定資産税	滞納分	35,089,000	90,067,209	3,864,449	86,202,760	11.0	4.3
国有資産等所在町 交付金及び納付金		630,000	630,400	630,400	0	100.1	100.0
軽自動車税	現年分	49,795,000	53,871,800	45,863,400	8,008,400	92.1	85.1
軽自動車税	滞納分	1,366,000	8,712,992	301,468	8,411,524	22.1	3.5
町 た ば こ 税		90,496,000	26,905,492	17,843,567	9,061,925	19.7	66.3
鉦 産 税		1,189,000	332,800	218,900	113,900	18.4	65.8
使用料及び手数料		1,000	0	0	0	0.0	0.0
県 支 出 金		22,874,000	0	0	0	0.0	0.0
諸 収 入		2,002,000	1,924,765	1,936,065	-11,300	96.7	100.6

(2) 歳 出

・課 税 係

(単位：円)

科 目 / 区 分	予 算 額	執 行 済 額	支 出 済 額	予 算 残 額	執 行 率 (%)	
					対 予 算	対 調 定
徴 税 総 務 費	59,184,000	15,888,281	15,888,281	43,295,719	26.9	
賦 課 徴 収 費	17,062,000	6,775,961	4,115,738	10,286,039	39.7	

・徴 収 係

(単位：円)

科 目 / 区 分	予 算 額	執 行 済 額	支 出 済 額	予 算 残 額	執 行 率 (%)	
					対 予 算	対 調 定
賦 課 徴 収 費	10,409,000	2,590,922	1,152,960	7,818,078	24.9	

国民健康保険特別会計

(1) 歳 入

(単位：円)

科 目 / 区 分	予 算 額	調 定 額	収 入 済 額	収 入 未 済 額	収 入 率 (%)	
					対 予 算	対 調 定
国民健康保険税 一般・現年度課税分	296,846,000	26,982,500	8,858,600	18,123,900	3.0	32.8
国民健康保険税 一般・滞納繰越分	30,683,000	157,847,509	9,207,255	148,640,254	30.0	5.8
国民健康保険税 退職・現年度課税分	3,000	0	0	0	0.0	0.0
国民健康保険税 退職・滞納繰越分	400,000	2,148,823	183,719	1,965,104	45.9	8.6
使用料及び手数料	1,000	0	0	0	0.0	0.0
諸 収 入	1,001,000	2,208,354	2,208,354	0	220.6	100.0

(2) 歳 出

・課 税 係

(単位：円)

科 目 / 区 分	予 算 額	執 行 済 額	支 出 済 額	予 算 残 額	執 行 率 (%)
賦 課 徴 収 費	542,000	67,775	67,775	474,225	12.5

・徴 収 係

(単位：円)

科 目 / 区 分	予 算 額	執 行 済 額	支 出 済 額	予 算 残 額	執 行 率 (%)
賦 課 徴 収 費	12,068,000	11,309,840	2,968,528	758,160	93.7
償還金及び還付加算金	3,700,000	702,400	105,300	2,997,600	19.0

3. 監査の結果

本課の監査は、令和3年4月1日から令和3年6月30日までの期間における事務の執行状況について監査した結果適正と認められた。(歳入・歳出 令和3年6月30日現在執行状況)