

令和 3 年 度

定期監査報告書（第 3 回）

九 十 九 里 町 監 査 委 員

定期監査報告書（第3回）

1. 監査の期間

令和4年1月31日

2. 監査の場所

九十九里町役場 議会図書室

3. 監査の対象

教育委員会事務局・社会福祉課・健康福祉課

4. 監査の主眼及び結果

監査を実施するにあたっては、地方自治法第199条第4項の定めるところにより、町の財務に関する事務の執行や経営に係る事業の管理が、同法第2条第14項及び第15項の規定の趣旨に沿ってなされているかを主眼とし、主管課長等から必要な書類の提出を求めるとともに、説明を聴取し監査をした結果、これらの事務事業はおおむね適正に執行されていると認められた。

教育委員会事務局（令和4年1月31日執行）

1. 組織について

総員30名（職員14名・会計年度任用職員16名）、4係である。

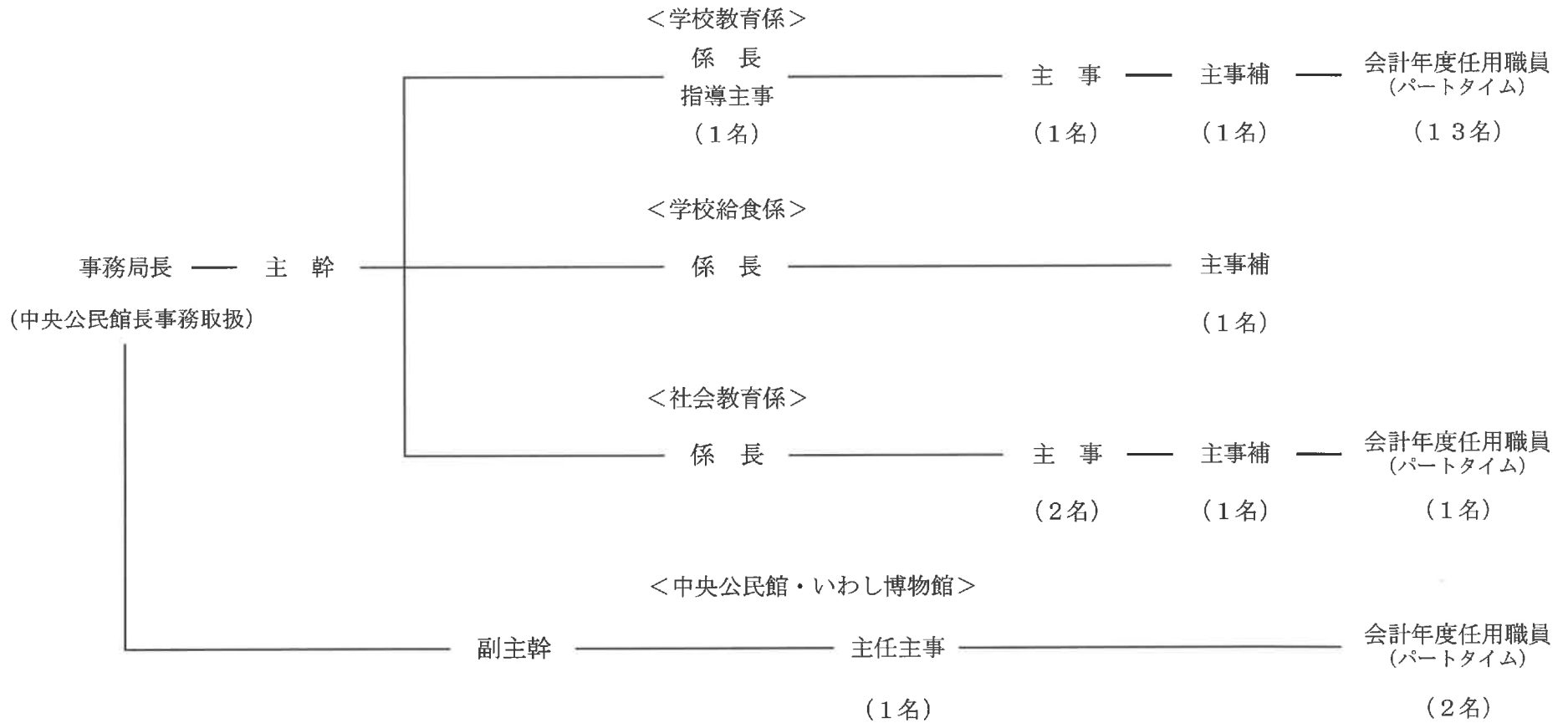

2. 予算執行状況

一般会計

・学校教育係

(1) 歳入

(単位：円)

科 目 / 区 分	予 算 額	調 定 額	収 入 済 額	収 入 未 済 額	収 入 率 (%)	
					対 予 算	対 調 定
分担金及び負担金	349,000	336,260	336,260	0	96.4	100.0
国庫支出金	11,087,000	11,007,000	0	11,007,000	0.0	0.0
諸 収 入	101,000	76,089	75,969	120	75.2	99.8

(2) 歳出

(単位：円)

科 目 / 区 分	予 算 額	執 行 済 額	支 出 済 額	予 算 残 額	執 行 率 (%)
教育委員会費	1,520,000	1,080,000	1,080,000	440,000	71.1
事務局費	91,329,000	75,066,701	73,701,224	16,262,299	82.2
学校管理費 (小学校)	94,266,000	73,251,393	60,625,140	21,014,607	77.7
教育振興費 (小学校)	3,913,000	1,824,213	1,676,647	2,088,787	46.6
学校管理費 (中学校)	67,589,000	56,775,755	51,817,569	10,813,245	84.0
教育振興費 (中学校)	4,869,000	2,630,937	2,503,407	2,238,063	54.0
幼稚園費	52,245,000	49,980,888	48,770,888	2,264,112	95.7

・学校給食係

(2) 歳 出

(単位：円)

区 分 科 目	予 算 額	執 行 済 額	支 出 済 額	予 算 残 額	執 行 率 (%)
学校給食施設費	118,389,000	110,000,000	110,000,000	8,389,000	92.9

・社会教育係

(1) 歳 入

(単位：円)

区 分 科 目	予 算 額	調 定 額	収 入 済 額	収 入 未 済 額	収 入 率 (%)	
					対 予 算	対 調 定
使用料及び手数料	400,000	89,100	89,100	0	22.3	100.0
県 支 出 金	101,000	107,000	107,000	0	105.9	100.0
寄 附 金	3,001,000	4,000,000	4,000,000	0	133.3	100.0
繰 入 金	8,200,000	0	0	0	0.0	0.0
諸 収 入	2,212,000	285,229	274,586	10,643	12.4	96.3

(2) 歳 出

(単位：円)

区 分 科 目	予 算 額	執 行 済 額	支 出 済 額	予 算 残 額	執 行 率 (%)
社会教育総務費	54,844,000	38,000,477	37,651,766	16,843,523	69.3
保健体育総務費	6,553,000	3,095,367	2,798,452	3,457,633	47.2

・中央公民館 いわし博物館

(1) 歳入

(単位：円)

区 分 科 目	予 算 額	調 定 額	収 入 済 額	収 入 未 済 額	収 入 率 (%)	
					対 予 算	対 調 定
使用料及び手数料 (中央公民館)	504,000	186,550	186,550	0	37.0	100.0
諸 収 入 (中央公民館)	40,000	42,108	32,557	9,551	81.4	77.3

(2) 歳出

(単位：円)

区 分 科 目	予 算 額	執 行 済 額	支 出 済 額	予 算 残 額	執 行 率 (%)
博 物 館 費 (いわし博物館)	5,189,000	5,067,807	1,322,289	121,193	97.7

給食事業特別会計

(1) 歳 入

(単位：円)

科 目 / 区 分	予 算 額	調 定 額	収 入 済 額	収 入 未 済 額	収 入 率 (%)	
					対 予 算	対 調 定
財 産 収 入	1,000	0	0	0	0.0	0.0
繰 入 金	118,389,000	110,000,000	110,000,000	0	92.9	100.0
繰 越 金	1,000	0	0	0	0.0	0.0
諸 収 入	47,175,000	48,186,535	30,912,315	17,274,220	65.5	64.2

(2) 歳 出

(単位：円)

科 目 / 区 分	予 算 額	執 行 済 額	支 出 済 額	予 算 残 額	執 行 率 (%)
一 般 管 理 費	118,195,000	106,672,287	84,318,908	11,522,713	90.3
給 食 施 設 費	46,871,000	34,521,341	30,571,174	12,349,659	73.7
予 備 費	500,000	0	0	500,000	0.0

3. 監査の結果

本局の監査は、令和3年4月1日から令和3年12月31日までの期間における事務の執行状況について監査した結果適正と認められた。(歳入・歳出 令和3年12月31日現在執行状況)

社会福祉課（令和4年1月31日執行）

1. 組織について

総員73名（職員35名・会計年度任用職員38名）、2係である。

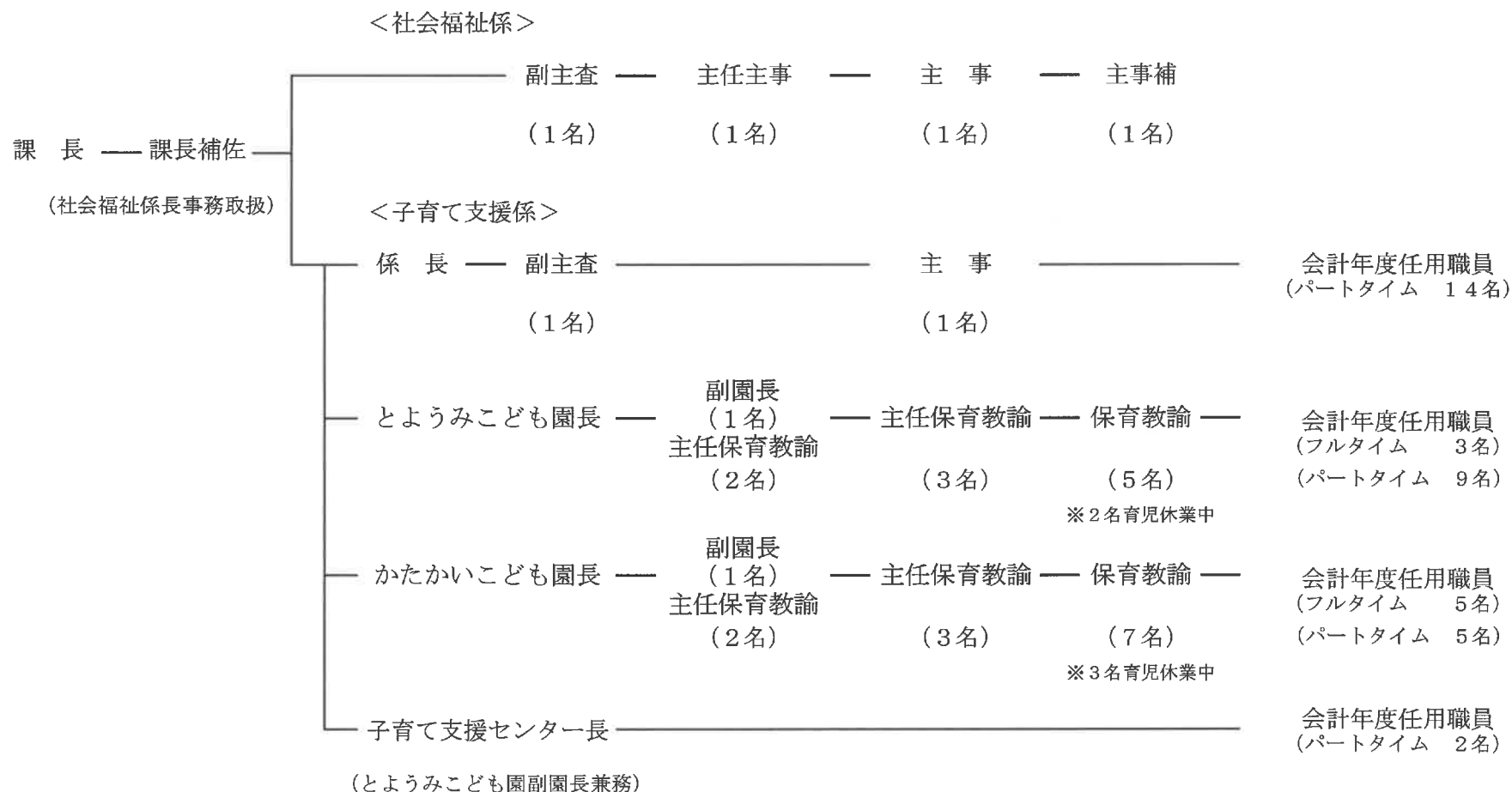

2. 予算執行状況

・社会福祉係

(1) 歳入

(単位：円)

科目 区分	予算額	調定額	収入済額	収入未済額	収入率 (%)	
					対予算	対調定
国庫支出金	197,444,000	191,398,238	124,735,628	66,662,610	63.2	65.2
県支出金	116,562,000	145,320	145,320	0	0.1	100.0
諸収入	1,500,000	2,699,397	2,638,851	60,546	175.9	97.8

(2) 歳出

(単位：円)

科目 区分	予算額	執行済額	支出済額	予算残額	執行率 (%)
社会福祉総務費	496,446,000	371,964,508	339,246,846	124,481,492	74.9

・子育て支援係

(1) 歳入

(単位：円)

区 分 科 目	予 算 額	調 定 額	収 入 済 額	収 入 未 済 額	収 入 率 (%)	
					対 予 算	対 調 定
分担金及び負担金	1,754,000	228,100	228,100	0	13.0	100.0
使用料及び手数料	31,656,000	22,096,567	20,717,467	1,379,100	65.5	93.8
国庫支出金	279,359,000	166,379,154	134,141,029	32,238,125	48.0	80.6
県支出金	37,393,000	22,180,110	15,109,674	7,070,436	40.4	68.1
諸収入	0	94,677	94,677	0	0.0	100.0

(2) 歳出

(単位：円)

区 分 科 目	予 算 額	執 行 済 額	支 出 済 額	予 算 残 額	執 行 率 (%)
児童福祉施設費	175,563,000	128,845,927	127,838,882	46,717,073	73.4
児童措置費	152,415,000	97,524,291	97,143,803	54,890,709	64.0
子育て世帯生活支援特別給付金(ひとり親世帯以外)	11,100,000	7,671,544	7,500,708	3,428,456	69.1
子育て世帯への臨時特別給付金給付費	153,536,000	101,437,988	101,400,000	52,098,012	66.1

3. 監査の結果

本課の監査は、令和3年4月1日から令和3年12月31日までの期間における事務の執行状況について監査した結果適正と認められた。(歳入・歳出 令和3年12月31日現在執行状況)

健康福祉課（令和4年1月31日執行）

1. 組織について

総員23名（職員14名・会計年度任用職員9名）、2係である。

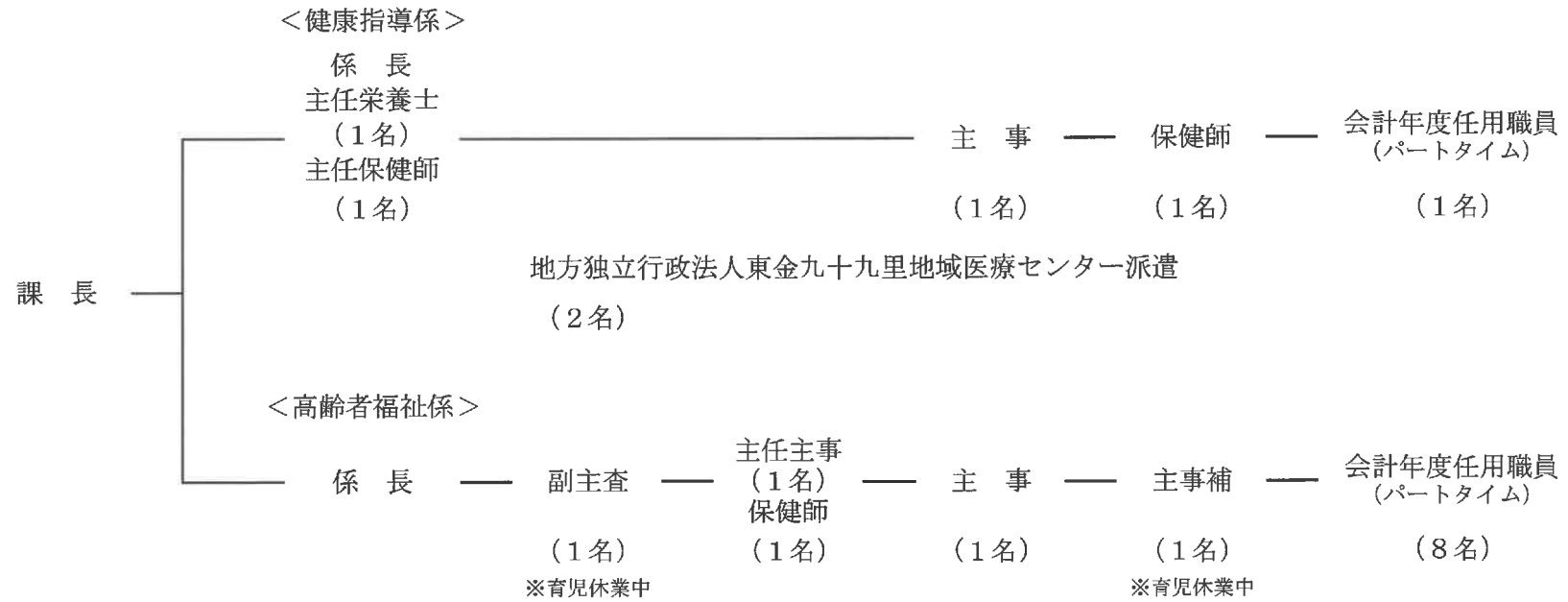

2. 予算執行状況

一般会計

・健康指導係

(1) 歳入

(単位：円)

科目 / 区分	予算額	調定額	収入済額	収入未済額	収入率 (%)	
					対予算	対調定
分担金及び負担金	5,000	13,740	13,740	0	274.8	100.0
国庫支出金	203,295,000	90,707,390	48,145,640	42,561,750	23.7	53.1
県支出金	9,905,000	0	0	0	0.0	0.0
諸収入	3,759,000	3,150,200	3,147,395	2,805	83.7	99.9

(2) 歳出

(単位：円)

科目 / 区分	予算額	執行済額	支出済額	予算残額	執行率 (%)
予防費	277,332,000	184,260,010	165,944,207	93,071,990	66.4
東金九十九里地域医療センター費	176,477,000	30,773,842	29,670,842	145,703,158	17.4

・高齢者福祉係

(1) 歳入

(単位：円)

科目 / 区分	予算額	調定額	収入済額	収入未済額	収入率 (%)	
					対予算	対調定
分担金及び負担金	2,035,000	1,623,680	1,442,400	181,280	70.9	88.8
使用料及び手数料	55,000	0	0	0	0.0	0.0
国庫支出金	12,052,000	11,709,360	7,806,000	3,903,360	64.8	66.7
県支出金	10,044,000	8,892,680	3,902,000	4,990,680	38.9	43.9
寄附金	200,000	200,000	0	200,000	0.0	0.0
繰入金	11,676,000	8,675,248	0	8,675,248	0.0	0.0
諸収入	513,000	310,373	307,948	2,425	60.0	99.2

(2) 歳出

(単位：円)

科目 / 区分	予算額	執行済額	支出済額	予算残額	執行率 (%)
老人福祉費	343,464,000	259,735,571	256,529,430	83,728,429	75.6

介護保険特別会計

(1) 歳入

(単位：円)

科目	区分	予算額	調定額	収入済額	収入未済額	収入率 (%)	
						対予算	対調定
保険料		338,723,000	373,223,860	228,833,500	144,390,360	67.6	61.3
国庫支出金		426,653,000	380,697,864	280,856,000	99,841,864	65.8	73.8
支払基金交付金		448,721,000	500,901,000	333,937,000	166,964,000	74.4	66.7
県支出金		243,257,000	229,729,588	172,290,000	57,439,588	70.8	75.0
財産収入		3,000	51	51	0	1.7	100.0
繰入金		298,256,000	203,201,000	203,201,000	0	68.1	100.0
繰越金		68,203,000	68,202,337	68,202,337	0	100.0	100.0
諸収入		5,000	37,520	37,520	0	750.4	100.0

(2) 歳出

(単位：円)

科目	区分	予算額	執行済額	支出済額	予算残額	執行率 (%)
総務費		27,953,000	23,472,546	18,488,907	4,480,454	84.0
保険給付費		1,626,980,000	1,090,895,366	1,087,660,813	536,084,634	67.1
地域支援事業費		62,627,000	49,928,636	44,181,864	12,698,364	79.7
基金積立金		85,195,000	82,553,472	0	2,641,528	96.9
諸支出金		20,566,000	14,878,728	6,203,480	5,687,272	72.4
予備費		500,000	0	0	500,000	0.0

病院事業特別会計

(1) 歳入

(単位：円)

科目 区分	予算額	調定額	収入済額	収入未済額	収入率(%)	
					対予算	対調定
県支出金	87,500,000	0	0	0	0.0	0.0
財産収入	856,000	376,439	376,439	0	44.0	100.0
繰入金	214,543,000	89,610,842	88,507,842	1,103,000	41.3	98.8
諸収入	118,179,000	59,089,342	59,089,342	0	50.0	100.0

(2) 歳出

(単位：円)

科目 区分	予算額	執行済額	支出済額	予算残額	執行率(%)
事業費	212,845,000	88,507,842	88,507,842	124,337,158	41.6
基金積立金	88,356,000	374,965	374,965	87,981,035	0.4
公債費	118,179,000	59,089,342	59,089,342	59,089,658	50.0

3. 監査の結果

本課の監査は、令和3年4月1日から令和3年12月31日までの期間における事務の執行状況について監査した結果適正と認められた。(歳入・歳出 令和3年12月31日現在執行状況)