

令和 5 年 度

定期監査報告書（第 1 回）

九 十 九 里 町 監 査 委 員

定期監査報告書（第1回）

1. 監査の期間

令和5年8月1日・2日

2. 監査の場所

九十九里町役場 図書室

3. 監査の対象

企画政策課・財政課・住民課・総務課・税務課

4. 監査の主眼及び結果

監査を実施するにあたっては、地方自治法第199条第4項の定めるところにより、町の財務に関する事務の執行や経営に係る事業の管理が、同法第2条第14項及び第15項の規定の趣旨に沿ってなされているかを主眼とし、主管課長等から必要な書類の提出を求めるとともに、説明を聴取し監査をした結果、これらの事務事業はおおむね適正に執行されていると認められた。

企画政策課（令和5年8月1日執行）

1. 組織について

総員10名（職員9名・会計年度任用職員1名）、3係である。

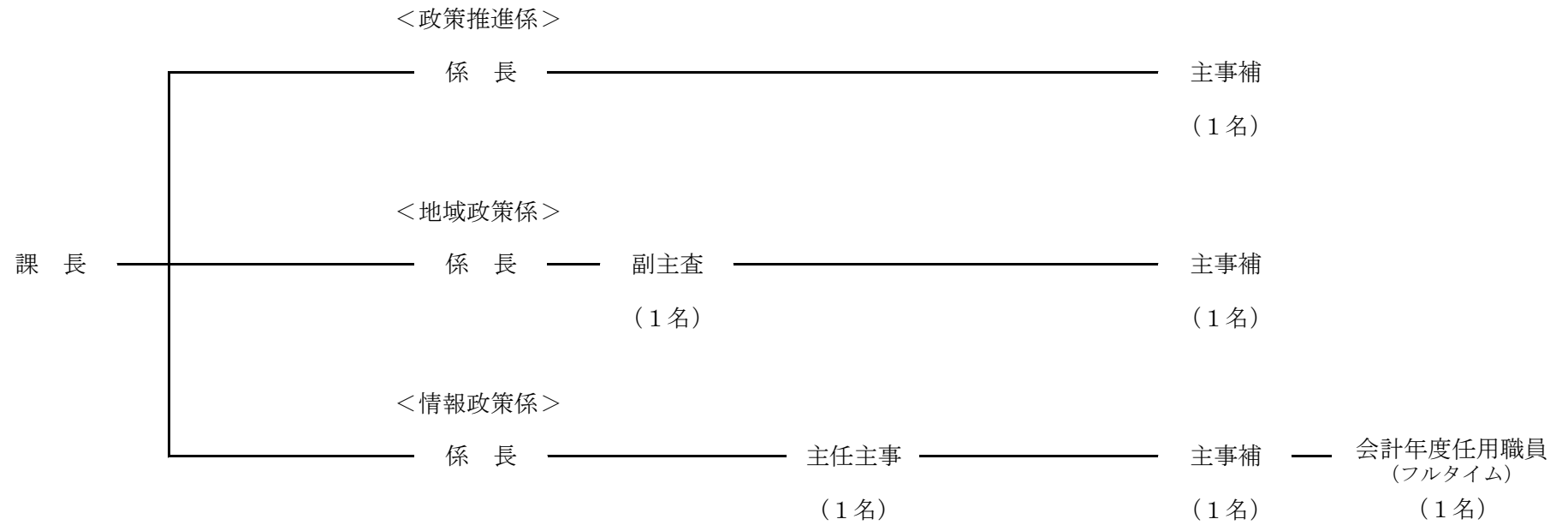

2. 予算執行状況

・政策推進係

(1) 歳入

(単位：円)

科目	区分	予算額	調定額	収入済額	収入未済額	収入率(%)	
						対予算	対調定
国庫支出金		131,071,000	0	0	0	0.0	0.0
財産収入		2,000	0	0	0	0.0	0.0
寄附金		200,000,000	9,095,000	7,429,000	1,666,000	3.7	81.7
繰入金		91,677,000	0	0	0	0.0	0.0

(2) 歳出

(単位：円)

科目	区分	予算額	執行済額	支出済額	予算残額	執行率(%)

・地域政策係

(1) 歳入

(単位：円)

科目 区分	予算額	調定額	収入済額	収入未済額	収入率（％）	
					対予算	対調定
県支出金	4,449,000	53,560	40,560	13,000	0.9	75.7
繰入金	3,700,000	0	0	0	0.0	0.0
諸収入	2,530,000	0	0	0	0.0	0.0

(2) 歳出

(単位：円)

科目 区分	予算額	執行済額	支出済額	予算残額	執行率（％）
企画費	28,022,000	12,832,165	110,165	15,189,835	45.8
統計調査総務費	6,472,000	1,373,959	1,285,959	5,098,041	21.2
基幹統計費	933,000	22,344	22,344	910,656	2.4

・情報政策係

(1) 歳入

(単位：円)

科目	予 算 額	調 定 額	収 入 済 額	収 入 未 済 額	収 入 率 (%)	
					対 予 算	対 調 定
国庫支出金	5,705,000	0	0	0	0.0	0.0
財産収入	3,000	3,750	3,750	0	125.0	100.0
諸収入	300,000	445,000	235,000	210,000	78.3	52.8

(2) 歳出

(単位：円)

科目	予 算 額	執 行 済 額	支 出 済 額	予 算 残 額	執 行 率 (%)
文書広報費	6,210,000	1,560,036	877,507	4,649,964	25.1
企画費	2,576,000	751,045	713,878	1,824,955	29.2
情報管理費	49,370,000	36,302,269	6,219,907	13,067,731	73.5
諸費	45,720,000	45,719,496	11,429,874	504	100.0

3. 監査の結果

本課の監査は、令和5年4月1日から令和5年6月30日までの期間における事務の執行状況について監査した結果適正と認められた。(歳入・歳出 令和5年6月30日現在執行状況)

財政課（令和5年8月1日執行）

1. 組織について

総員8名（職員8名）、2係である。

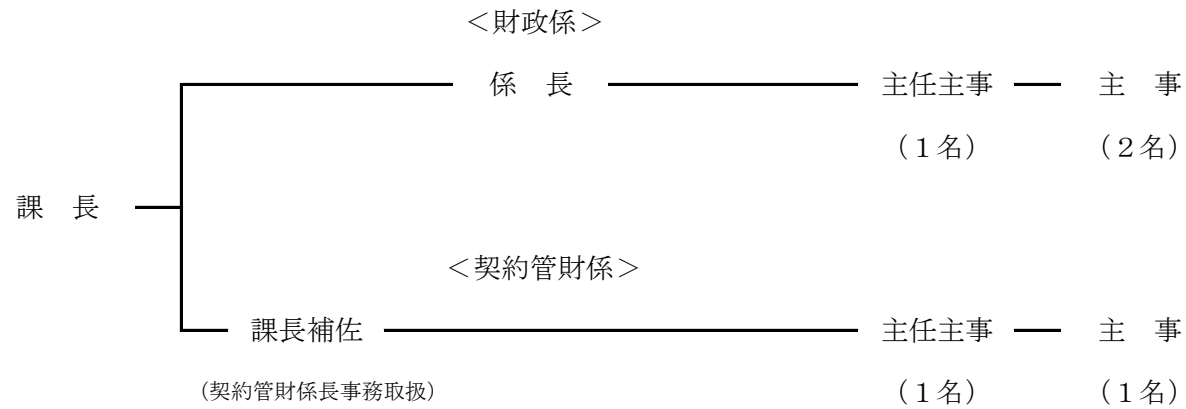

2. 予算執行状況

・財政係

(1) 歳入

(単位：円)

区 分 科 目	予 算 額	調 定 額	収 入 済 額	収 入 未 済 額	収 入 率 (%)	
					対 予 算	対 調 定
地方譲与税	71,000,000	19,624,000	19,624,000	0	27.6	100.0
利子割交付金	700,000	0	0	0	0.0	0.0
配当割交付金	7,000,000	0	0	0	0.0	0.0
株式等譲渡所得割交付金	5,000,000	0	0	0	0.0	0.0
法人事業税交付金	19,000,000	0	0	0	0.0	0.0
地方消費税交付金	370,000,000	93,127,000	93,127,000	0	25.2	100.0
自動車取得税交付金	1,000	0	0	0	0.0	0.0
環境性能割交付金	10,000,000	0	0	0	0.0	0.0
地方特例交付金	5,001,000	2,356,000	2,356,000	0	47.1	100.0
地方交付税	2,095,000,000	1,069,274,000	1,069,274,000	0	51.0	100.0
財産収入	28,000	105	105	0	0.4	100.0
寄附金	1,000	0	0	0	0.0	0.0
繰入金	352,939,000	0	0	0	0.0	0.0
繰越金	64,043,000	433,915,666	433,915,666	0	677.5	100.0
諸収入	1,115,000	290,674	290,674	0	26.1	100.0
町債	254,300,000	0	0	0	0.0	0.0

(2) 歳 出

(単位：円)

科 目 / 区 分	予 算 額	執 行 済 額	支 出 済 額	予 算 残 額	執 行 率 (%)
財 政 管 理 費	1,791,000	1,141,562	47,612	649,438	63.7
公 共 施 設 公 用 施 設 災 害 復 旧 費	2,000	0	0	2,000	0.0
道 路 橋 り よ う 災 害 復 旧 費	2,000	0	0	2,000	0.0
文 教 施 設 災 害 復 旧 費	2,000	0	0	2,000	0.0
公 債 費 元 金	589,341,000	0	0	589,341,000	0.0
公 債 費 利 子	19,141,000	0	0	19,141,000	0.0
公 債 費 公 債 諸 費	1,000	0	0	1,000	0.0
財 政 調 整 基 金 費	28,000	0	0	28,000	0.0
ガ ス 事 業 会 計 支 出 金	540,000	140,000	140,000	400,000	25.9
予 備 費	9,813,000	0	0	9,813,000	0.0

・契約管財係

(1) 歳入

(単位：円)

科目 / 区分	予算額	調定額	収入済額	収入未済額	収入率 (%)	
					対予算	対調定
使用料及び手数料	280,000	272,451	272,451	0	97.3	100.0
財産収入	208,000	152,804	25,668	127,136	12.3	16.8
諸収入	979,000	7,587,950	7,549,804	38,146	771.2	99.5

(2) 歳出

(単位：円)

科目 / 区分	予算額	執行済額	支出済額	予算残額	執行率 (%)
財産管理費	77,747,000	21,021,081	5,587,632	56,725,919	27.0

3. 監査の結果

本課の監査は、令和5年4月1日から令和5年6月30日までの期間における事務の執行状況について監査した結果適正と認められた。(歳入・歳出 令和5年6月30日現在執行状況)

住民課（令和5年8月1日執行）

1. 組織について

総員13名（職員9名・会計年度任用職員4名）、2係である。

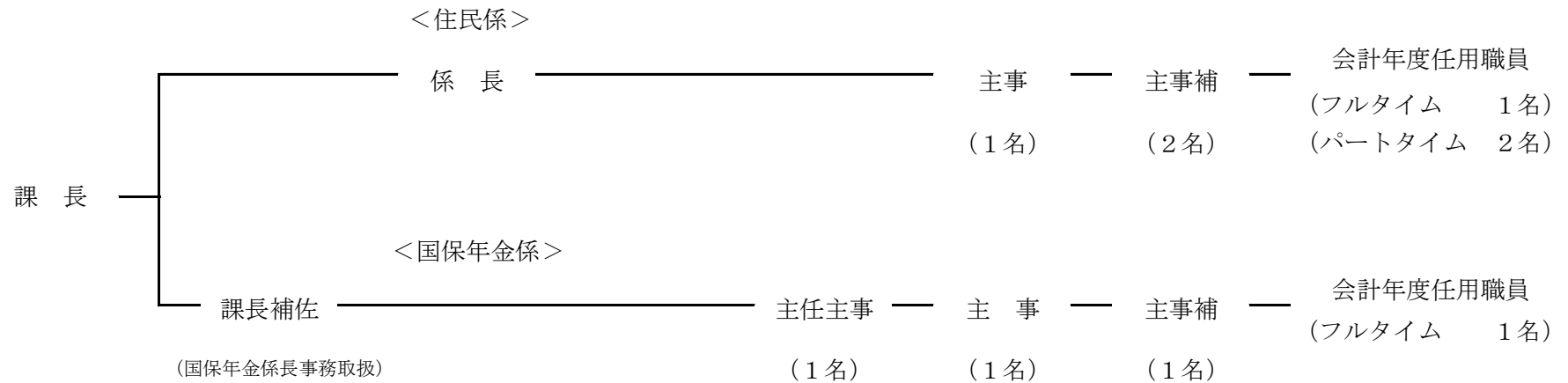

2. 予算執行状況

一般会計

・住民係

(1) 歳入

(単位：円)

科目 区分	予算額	調定額	収入済額	収入未済額	収入率(%)	
					対予算	対調定
使用料及び手数料	7,686,000	1,795,250	1,795,250	0	23.4	100.0
国庫支出金	15,856,000	260,000	0	260,000	0.0	0.0
県支出金	20,000	0	0	0	0.0	0.0

(2) 歳出

(単位：円)

科目 区分	予算額	執行済額	支出済額	予算残額	執行率(%)

・国保年金係

(1) 歳入

(単位：円)

科目 / 区分	予算額	調定額	収入済額	収入未済額	収入率 (%)	
					対予算	対調定
国庫支出金	21,122,000	2,188,000	874,000	1,314,000	4.1	40.0
県支出金	97,986,000	0	0	0	0.0	0.0
繰入金	1,000	0	0	0	0.0	0.0
諸収入	2,000	0	0	0	0.0	0.0

(2) 歳出

(単位：円)

科目 / 区分	予算額	執行済額	支出済額	予算残額	執行率 (%)
国民年金費	3,163,000	866,426	863,192	2,296,574	27.4
国民健康保険費	158,509,000	10,803,076	10,803,076	147,705,924	6.8
後期高齢者医療費	302,913,000	74,947,209	39,976,209	227,965,791	24.7

国民健康保険特別会計

(1) 歳 入

(単位：円)

科 目 / 区 分	予 算 額	調 定 額	収 入 済 額	収 入 未 済 額	収 入 率 (%)	
					対 予 算	対 調 定
国 庫 支 出 金	1,000	0	0	0	0.0	0.0
県 支 出 金	1,624,610,000	1,525,640,450	315,807,000	1,209,833,450	19.4	20.7
財 産 収 入	7,000	0	0	0	0.0	0.0
繰 入 金	221,491,000	0	0	0	0.0	0.0
繰 越 金	1,000	38,857,719	38,857,719	0	3885771.9	100.0
諸 収 入	344,000	0	0	0	0.0	0.0

(2) 歳 出

(単位：円)

区 分 科 目	予 算 額	執 行 済 額	支 出 済 額	予 算 残 額	執 行 率 (%)
総 務 管 理 費	9,051,000	1,496,032	1,496,032	7,554,968	16.5
療 養 諸 費	1,371,934,000	220,860,679	220,860,679	1,151,073,321	16.1
高 額 療 養 費	219,777,000	50,306,310	50,306,310	169,470,690	22.9
移 送 費	1,000	0	0	1,000	0.0
出 産 育 児 諸 費	5,043,000	840,420	840,420	4,202,580	16.7
葬 祭 諸 費	2,000,000	250,000	150,000	1,750,000	12.5
傷 病 手 当 金	1,000	0	0	1,000	0.0
医 療 給 付 費 分	328,713,000	0	0	328,713,000	0.0
後 期 高 齢 者 支 援 金 等 分	133,303,000	0	0	133,303,000	0.0
介 護 納 付 金 分	45,285,000	0	0	45,285,000	0.0
共 同 事 業 抛 出 金	1,000	0	0	1,000	0.0
保 健 事 業 費	8,817,000	1,687,656	997,656	7,129,344	19.1
特 定 健 康 診 査 等 事 業 費	27,231,000	3,295,008	324,858	23,935,992	12.1
基 金 積 立 金	7,000	0	0	7,000	0.0
公 債 費	1,000	0	0	1,000	0.0
諸 支 出 金	4,000	0	0	4,000	0.0
予 備 費	5,000,000	0	0	5,000,000	0.0

後期高齢者医療特別会計

(1) 歳入

(単位：円)

科目	区分	予算額	調定額	収入済額	収入未済額	収入率(%)	
						対予算	対調定
後期高齢者医療 保険料		177,260,000	65,743,800	21,409,400	44,334,400	12.1	32.6
使用料及び手数料		1,000	0	0	0	0.0	0.0
繰入金		66,686,000	0	0	0	0.0	0.0
繰越金		1,000	2,909,340	2,909,340	0	290934.0	100.0
諸収入		9,052,000	0	0	0	0.0	0.0

(2) 歳出

(単位：円)

科目	区分	予算額	執行済額	支出済額	予算残額	執行率(%)
徴収費		760,000	42,520	41,042	717,480	5.6
後期高齢者医療 広域連合納付金		237,292,000	21,178,100	21,178,100	216,113,900	8.9
諸支出金		502,000	268,600	3,900	233,400	53.5
予備費		1,000,000	0	0	1,000,000	0.0

3. 監査の結果

本課の監査は、令和5年4月1日から令和5年6月30日までの期間における事務の執行状況について監査した結果適正と認められた。(歳入・歳出 令和5年6月30日現在執行状況)

総務課（令和5年8月2日執行）

1. 組織について

総員15名（職員13名・会計年度任用職員2名）、4係である。

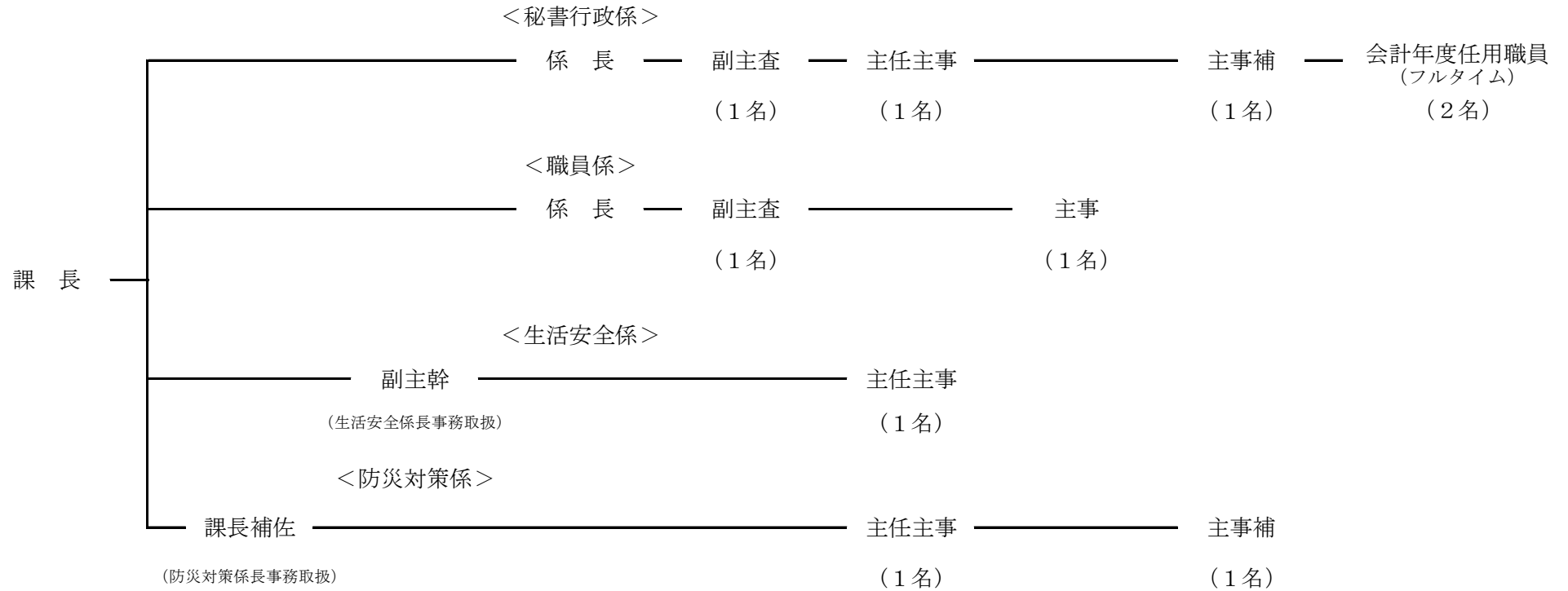

選挙管理委員会

(総務課長、総務課長補佐、秘書行政係兼務)

2. 予算執行状況

・秘書行政係

(1) 歳入

(単位：円)

科目 区分	予算額	調定額	収入済額	収入未済額	収入率(%)	
					対予算	対調定
県支出金	6,424,000	0	0	0	0.0	0.0
諸収入	251,000	0	0	0	0.0	0.0

(2) 歳出

(単位：円)

科目 区分	予算額	執行済額	支出済額	予算残額	執行率(%)
一般管理費	10,084,000	3,604,084	2,336,404	6,479,916	35.7
文書広報費	6,832,000	4,841,294	851,968	1,990,706	70.9
諸費	32,244,000	27,893,072	13,481,072	4,350,928	86.5
選挙管理委員会費	280,000	39,762	39,762	240,238	14.2
千葉県議会議員選挙費	6,141,000	486,641	486,641	5,654,359	7.9
九十九里町議会議員 ・町長選挙費	24,009,000	754,052	1,089	23,254,948	3.1

・職員係

(1) 歳入

(単位：円)

科目 \ 区分	予算額	調定額	収入済額	収入未済額	収入率 (%)	
					対予算	対調定
諸収入	444,000	123,420	72,741	50,679	16.4	58.9

(2) 歳出

(単位：円)

科目 \ 区分	予算額	執行済額	支出済額	予算残額	執行率 (%)
一般管理費	369,580,000	131,273,118	130,714,768	238,306,882	35.5

・生活安全係

(1) 歳入

(単位：円)

科目 区分	予算額	調定額	収入済額	収入未済額	収入率(%)	
					対予算	対調定
交通安全対策 特別交付金	1,000,000	0	0	0	0.0	0.0
県支出金	1,755,000	1,755,000	0	1,755,000	0.0	0.0

(2) 歳出

(単位：円)

科目 区分	予算額	執行済額	支出済額	予算残額	執行率(%)
交通安全対策費	4,315,000	2,848,358	647,399	1,466,642	66.0
諸費	17,755,000	11,085,774	6,899,751	6,669,226	62.4
常備消防費	299,294,000	299,294,000	74,823,000	0	100.0
非常備消防費	31,708,000	17,386,868	11,125,002	14,321,132	54.8
消防施設費	24,413,000	1,511,288	179,108	22,901,712	6.2

・防 災 対 策 係

(1) 歳 入

(単位：円)

科 目 \ 区 分	予 算 額	調 定 額	収 入 済 額	収 入 未 済 額	収 入 率 (%)	
					対 予 算	対 調 定
国 庫 支 出 金	31,000	0	0	0	0.0	0.0
県 支 出 金	3,178,000	0	0	0	0.0	0.0

(2) 歳 出

(単位：円)

科 目 \ 区 分	予 算 額	執 行 済 額	支 出 済 額	予 算 残 額	執 行 率 (%)
災 害 救 助 費	41,000	36,680	36,680	4,320	89.5
災 害 対 策 費	44,772,000	21,390,291	1,058,219	23,381,709	47.8

3. 監査の結果

本課の監査は、令和5年4月1日から令和5年6月30日までの期間における事務の執行状況について監査した結果適正と認められた。(歳入・歳出 令和5年6月30日現在執行状況)

税務課（令和5年8月2日執行）

1. 組織について

総員14名（職員12名・会計年度任用職員2名）、2係である。

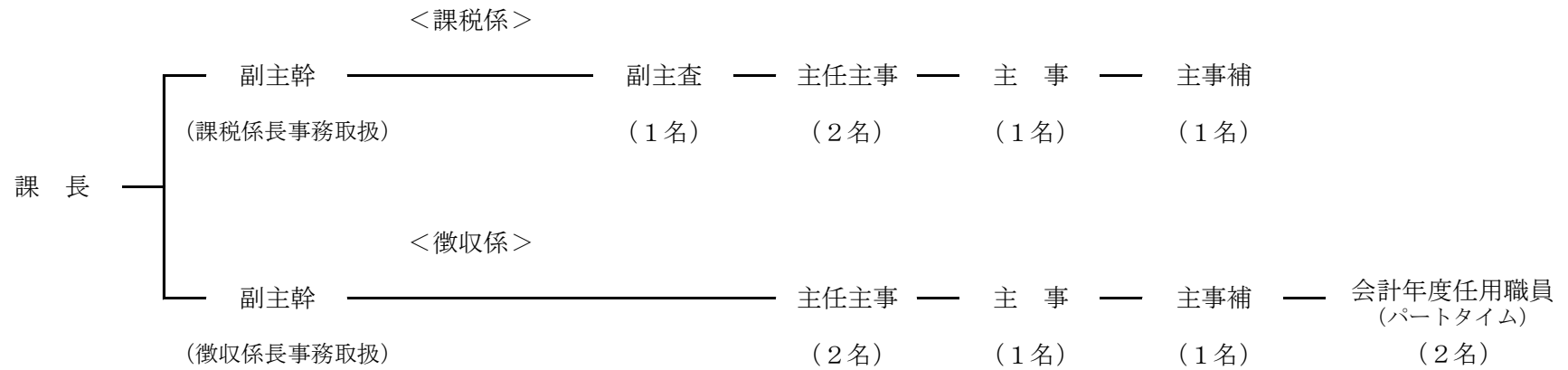

2. 予算執行状況

一般会計

(1) 歳入

(単位：円)

科 目 \ 区 分	予 算 額	調 定 額	収 入 済 額	収 入 未 済 額	収 入 率 (%)	
					対 予 算	対 調 定
町民税個人 現年分	582,353,000	615,288,842	109,016,229	506,272,613	18.7	17.7
町民税個人 滞納分	8,886,000	40,463,893	1,987,078	38,476,815	22.4	4.9
町民税法人 現年分	48,487,000	20,477,600	18,198,800	2,278,800	37.5	88.9
町民税法人 滞納分	331,000	2,743,000	214,300	2,528,700	64.7	7.8
固定資産税 現年分	612,060,000	656,037,200	358,388,550	297,648,650	58.6	54.6
固定資産税 滞納分	9,435,000	55,356,657	1,803,029	53,553,628	19.1	3.3
国有資産等所在町 交付金及び納付金	606,000	606,500	606,500	0	100.1	100.0
軽自動車税 現年分	54,499,000	55,873,400	48,287,700	7,585,700	88.6	86.4
軽自動車税 滞納分	905,000	7,835,161	257,300	7,577,861	28.4	3.3
町 た ば こ 税	91,051,000	28,574,490	18,286,952	10,287,538	20.1	64.0
鉦 産 税	1,193,000	308,000	221,600	86,400	18.6	71.9
県 支 出 金	22,130,000	0	0	0	0.0	0.0
諸 収 入	2,002,000	1,267,452	1,267,252	200	63.3	100.0

(2) 歳 出

・課 税 係

(単位：円)

科 目 / 区 分	予 算 額	執 行 済 額	支 出 済 額	予 算 残 額	執 行 率 (%)	
					対 予 算	対 調 定
徴 税 総 務 費	52,342,000	17,408,429	17,408,429	34,933,571	33.3	
賦 課 徴 収 費	20,757,000	11,315,921	5,550,527	9,441,079	54.5	

・徴 収 係

(単位：円)

科 目 / 区 分	予 算 額	執 行 済 額	支 出 済 額	予 算 残 額	執 行 率 (%)	
					対 予 算	対 調 定
賦 課 徴 収 費	10,577,000	2,711,884	1,578,118	7,865,116	25.6	

国民健康保険特別会計

(1) 歳 入

(単位：円)

科 目 / 区 分	予 算 額	調 定 額	収 入 済 額	収 入 未 済 額	収 入 率 (%)	
					対 予 算	対 調 定
国民健康保険税 一般・現年度課税分	301,354,000	23,686,300	7,861,100	15,825,200	2.6	33.2
国民健康保険税 一般・滞納繰越分	22,093,000	120,223,360	6,847,903	113,375,457	31.0	5.7
国民健康保険税 退職・現年度課税分	3,000	0	0	0	0.0	0.0
国民健康保険税 退職・滞納繰越分	95,000	641,690	45,000	596,690	47.4	7.0
諸 収 入	1,001,000	1,920,760	1,920,760	0	191.9	100.0

(2) 歳 出

・課 税 係

(単位：円)

科 目 / 区 分	予 算 額	執 行 済 額	支 出 済 額	予 算 残 額	執 行 率 (%)
賦 課 徴 収 費	602,000	48,128	48,128	553,872	8.0

・徴 収 係

(単位：円)

科 目 / 区 分	予 算 額	執 行 済 額	支 出 済 額	予 算 残 額	執 行 率 (%)
賦 課 徴 収 費	10,799,000	10,091,280	2,724,636	707,720	93.4
償還金及び還付加算金	3,430,000	1,171,600	518,500	2,258,400	34.2

3. 監査の結果

本課の監査は、令和5年4月1日から令和5年6月30日までの期間における事務の執行状況について監査した結果適正と認められた。(歳入・歳出 令和5年6月30日現在執行状況)